

心・血管ドック

突然死の主要な原因の一つは心関連疾患です

我が国の死亡原因は
第1位 がん
第2位 心疾患
第3位 脳血管疾患であり
突然死の主要な原因は
心疾患ならびに
脳血管疾患です

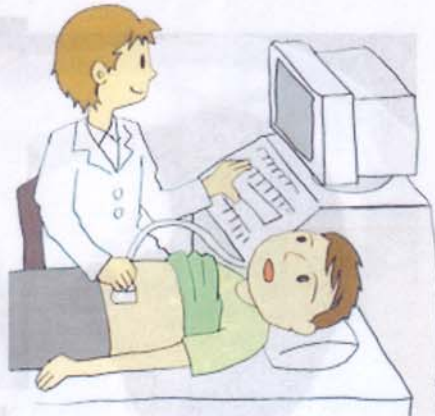

これらの方々は是非受診を

以下の項目は心・血管病の危険因子と言われており自覚症状がなくても1つ以上該当する方は是非受診されることをお勧めいたします。

- 1) 喫煙
- 2) 高血圧症
- 3) 脂質異常症
- 4) 糖尿病
- 5) 65歳以上
- 6) 肥満 (BMI 25以上)
- 7) 強いストレス
- 8) 50歳以下の心血管病の家族歴

このように心疾患は突然発症し、急変することがあり、非常に危険な病気です。近年自覚症状のない心血管疾患の初期病態が研究されており、これらに基づいてご要望の多い心・血管ドックを開いたしました。

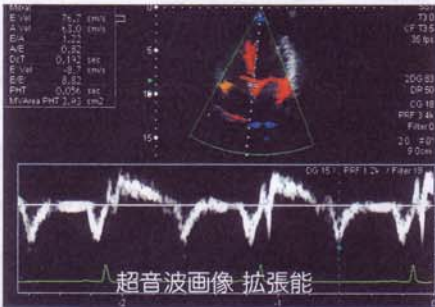
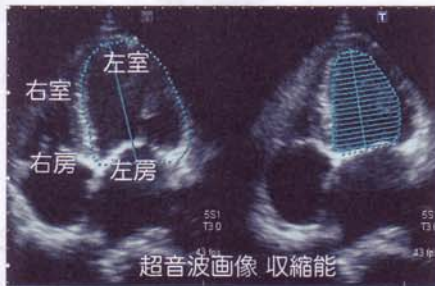

突然死の原因となる病気



検査項目
心臓超音波・ドップラー 血圧脈波検査(ABI) 採血(BNP)

検査より

1. 心臓の収縮・拡張機能、肥大、ならびに負荷の程度、
2. 四肢末梢動脈の硬化・詰まりの程度、を評価します

血圧脈波検査 (ABI) 報告書

血圧脈波検査結果

氏名: 博慈 花子 様 年齢 78 性別 女
ID: 111111

身長 146 cm 体重 52 kg BMI 24.3kg/m²

検査目的	検査項目	測定値
動脈の硬さの程度	R-CAVI	9.3
	L-CAVI	10.1
動脈の詰まりの程度	R-ABI	1.05
	L-ABI	1.15

標準値
~ 8.9 動脈の硬さは70代後半に相当します。
(9.5±0.9) 動脈の硬さは80歳以上に相当します。
0.91~1.40 正常範囲です。
正常範囲です。

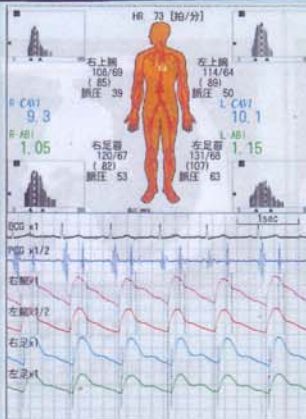

料金 (税込み)

心・血管ドック 21,600円
人間ドック併用の場合
人間ドック料金+16,200円
所要時間 30分くらい